EN

cinquième

POUR DÉCOUVRIR

la langue latine

ET

les mythes

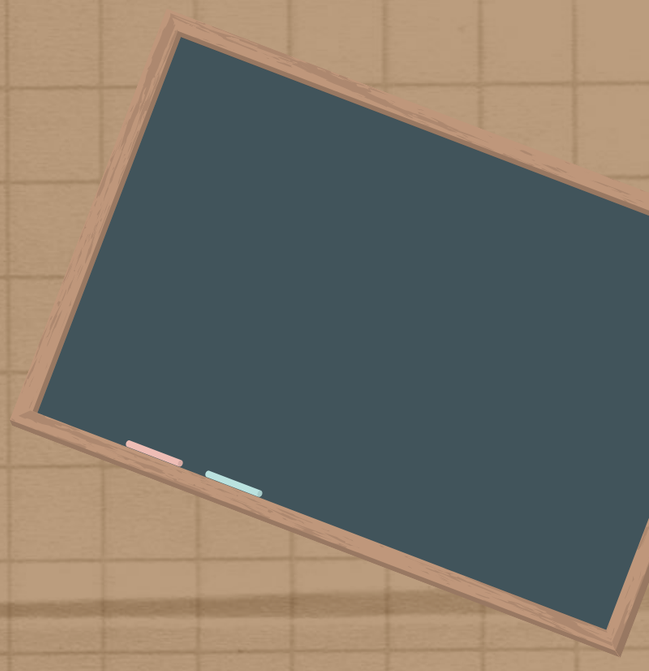

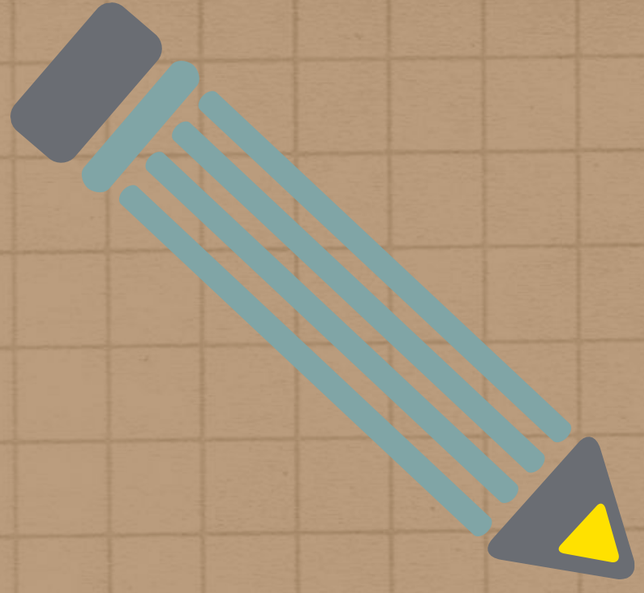

nominatif
vocatif
accusatif
génitif
datif
ablatif

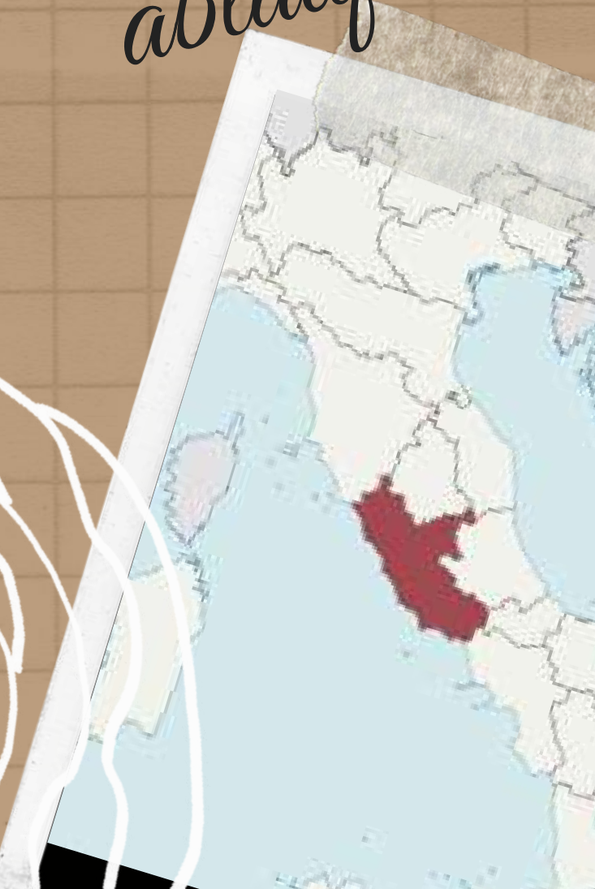

EN

quatrième

POUR ACQUÉRIR

des structures

grammaticales

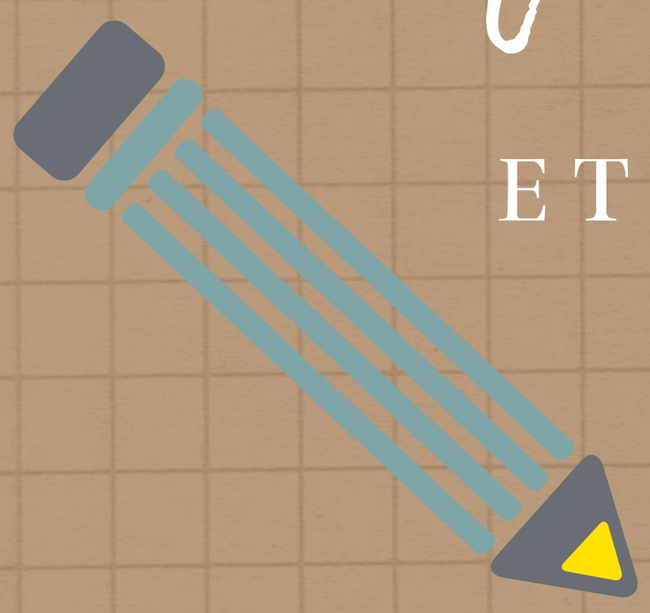

ET POUR DÉCOUVRIR

la vie

Amo, amas, amare
aimer

quotidienne

EN

troisième

POUR APPROFONDIR

les liens entre le latin et le français

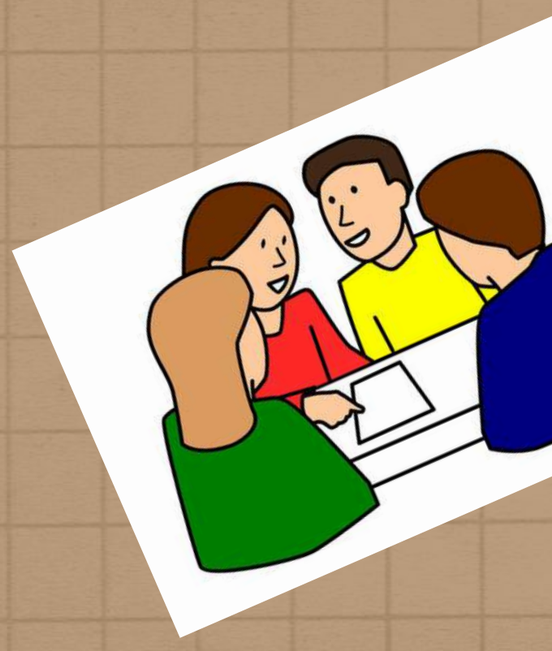

ET POUR DÉCOUVRIR

l'Histoire

Cicero dicit se clarum esse.